



Presentazione del corso ***"La filiera del tartufo: dal bosco alla tavola"***

Dr. Innocenzo Muzzalupo

Dirigente di ricerca (I livello)

CREA - Centro di Ricerca Foreste e Legno

Sede di Rende (CS)



I Corso Nazionale

“La filiera del tartufo: dal bosco alla tavola”

- **CREA** – Network "*Tartufi & Tartufaie*"
- **CONAF** – Consiglio dell'Ordine Nazionale dei Dottori Agronomi e Forestali

Con il patrocinio delle società scientifiche:





Dal bosco alla tavola:

un percorso completo attraverso

biologia, ecologia, coltivazione,

micorrizzazione, normative,

tradizioni, qualità e mercato.



- **10 moduli** online
(3 ore ciascuno)

- **30 ore** totali

- Webinar interattivi
con ampio spazio **D&R**

- Attestato rilasciato dal
CREA e riconoscimento
CFP per agronomi e
forestali dal CONAF

Destinatari

- Tartuficoltori e tartufai
- Agronomi e forestali
- Vivaisti e tecnici pubblici
- Studenti universitari
- Operatori agroalimentari e turistici

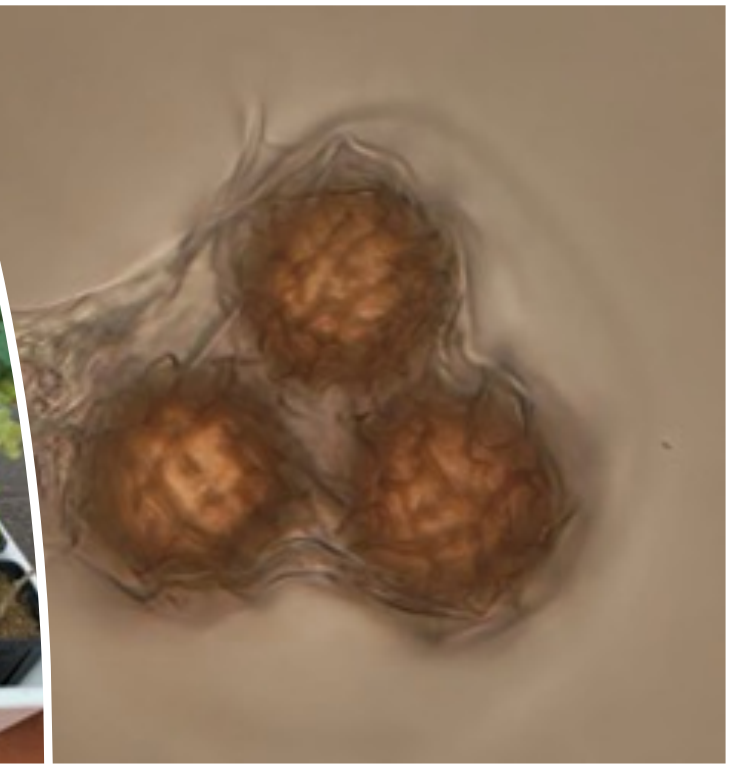

Perché un corso sul tartufo?



Il tartufo è un'**eccellenza italiana** di valore economico, culturale e scientifico

Opportunità di **sviluppo** per territori e professioni



Necessità di una **formazione** integrata e multidisciplinare



- Fornire una **visione integrata** della filiera del tartufo
- Unire **scienza, tecnica e valorizzazione economica**
- Promuovere **sostenibilità e innovazione**
- Creare **rete** tra operatori e istituzioni

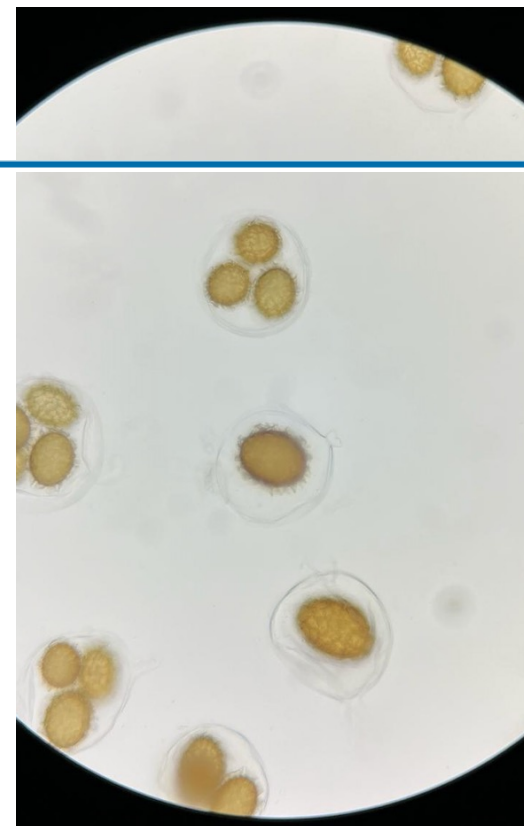

MODULO 1 – Introduzione alla filiera dei tartufi

(martedì 30 settembre)

MODULO 2 – Biologia ed ecologia del tartufo

(martedì 14 ottobre)

MODULO 3 – Alberi simbiotici e fitocenosi

(martedì 28 ottobre)

MODULO 4 – Gestione forestale e ambientale delle tartufaie

(martedì 11 novembre)

MODULO 5 – Progettazione e realizzazione di tartufaie coltivate

(martedì 25 novembre)

MODULO 6 – Tecniche vivaistiche e micorrizzazione controllata

(martedì 9 dicembre)



**MODULO 7 – Innovazione, raccolta e normativa sulla
cerca del tartufo**

(martedì 20 gennaio)



**MODULO 8 – Post-raccolta, conservazione e
trasformazione**

(martedì 3 febbraio)



**MODULO 9 – Politiche pubbliche, economia e mercato
del tartufo**

(martedì 17 febbraio)



MODULO 10 – Esperienze regionali e buone pratiche

(martedì 3 marzo)

Osservatori IRS CREA – Network “Tartufi & Tartufaie”

Promotore del corso:

Innocenzo Muzzalupo (CREA-FL)

Comitato organizzativo:

Muzzalupo I. e Bragato G. (CREA) e
Capone A. e Gambetti D. (CONAF)

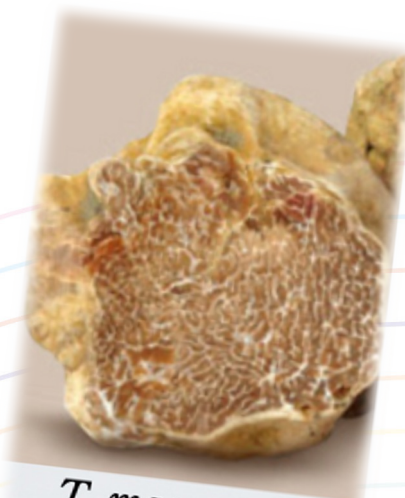

T. magnatum
bianco pregiato



Distribuzione relatori/moderatori



Consiglio Nazionale
delle Ricerche



UNIVERSITÀ
DELLA
CALABRIA



CONSIGLIO
DELL'ORDINE NAZIONALE
DEI DOTTORI AGRONOMI
E DEI DOTTORI FORESTALI
Ministero della Giustizia

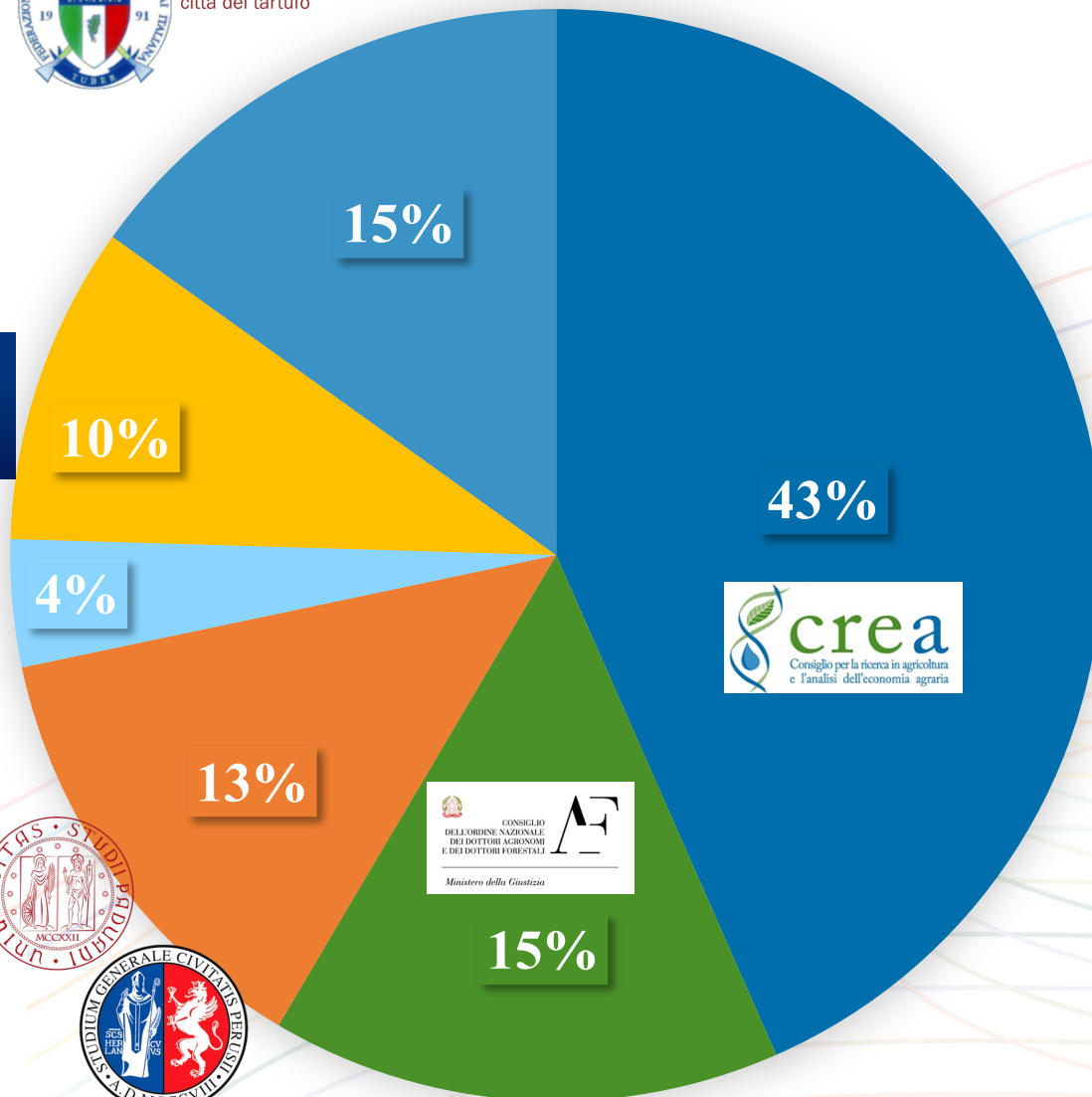

- CREA
- CONAF
- Università
- CNR
- Pub. Amm.
- Altro

23 Ricercatori & Tecnologi network tartufi & tartufaie

Barbetti Roberto, Tecnologo CREA-Foreste e Legno, Casale Monferrato (AL)

Bergante Sara, Ricercatrice CREA-Foreste e Legno, Casale Monferrato (AL)

Bragato Gilberto, Primo ricercatore CREA-Viticultura ed Enologia, Gorizia

Castellotti Tatiana, Ricercatrice CREA-Politiche e Bioeconomia, Rende (CS)

Chiarabaglio Pier Mario, Primo ricercatore CREA-Foreste e Legno, Casale Monferrato (AL)

Cirigliano Pasquale, Primo ricercatore CREA-VE, Viticultura ed Enologia, Gorizia

Lozano Fondón Carlos, Ricercatore CREA-Agricoltura e Ambiente, Firenze

Marinangeli Francesca, Ricercatrice CREA-Politiche e Bioeconomia, Perugia

Massimo Gennaro, Ricercatore CREA-Foreste e Legno, Casale Monferrato (AL)

Moscaritolo Salvatore, Tecnologo CREA-Culture Industriali, Foggia

Muzzalupo Innocenzo, Dirigente ricerca CREA-Foreste e Legno, Rende (CS)

Natella Fausta, Prima ricercatrice CREA-Alimenti e Nutrizione, Roma

Pecchi Matteo, Tecnologo CREA-Politiche e Bioeconomia, Roma

... continua

- **Pellegrini Sergio F.A.**, Primo ricercatore CREA-Agricoltura e Ambiente, Firenze
- **Petriccione Milena**, Dirigente ricerca CREA-Olivicoltura, Frutticoltura e Agrumicoltura, Caserta
- **Pignatti Giuseppe**, Primo Tecnologo CREA-Foreste e Legno, Roma
- **Plutino Manuela**, Ricercatrice CREA-Foreste e Legno, Arezzo
- **Porcu Franco**, Tecnologo CREA-Politiche e Bioeconomia/MASAF
- **Raffo Antonio**, Primo ricercatore CREA-Alimenti e Nutrizione, Roma
- **Romano Raul**, Ricercatore CREA-Politiche e Bioeconomia, Roma
- **Turco Rosario**, Tecnologo CREA-Foreste e Legno, Rende (CS)
- **Vacca Monica**, Tecnologa CREA-Direzione Tecnica Scientifica, Roma
- **Vignozzi Nadia**, Ricercatrice CREA-Agricoltura e Ambiente, Firenze

• **4 Tecnici CREA:**

- **Di Cesare Andrea**, CTER CREA- Politiche e Bioeconomia, Roma
- **Fanelli Massimo**, CTER CREA- Politiche e Bioeconomia, Roma
- **Giorgioni Mario**, CTER CREA- Foreste e Legno, Roma
- **Pagani Debora**, CAM CREA- Foreste e Legno, Roma

8 PARTECIPANTI CONAF

Branca Luca, Dott. Agronomo ODAF di
Avellino

Capone Antonio, Consigliere CONAF,
coordinatore dipartimento agroalimentare

Di Massimo Gabriella, Dott.ssa Agronoma
ODAF di Perugia

Gambetti Daniele, Consigliere CONAF,
coordinatore dipartimento foreste, selvicoltura
ed economia montana

Giannetti Laura, Dott.ssa Agronoma ODAF
di Firenze

Gregori Gianluigi, Dott. Forestale già
Responsabile del Centro Sperimentale di
Sant'Angelo in Vado, Pesaro Urbino

Pierini Francesca, Dott.ssa Agronoma ODAF
di Terni

Vidale Enrico, Dott. Forestale ODAF Vercelli,
Collaboratore Università di Padova

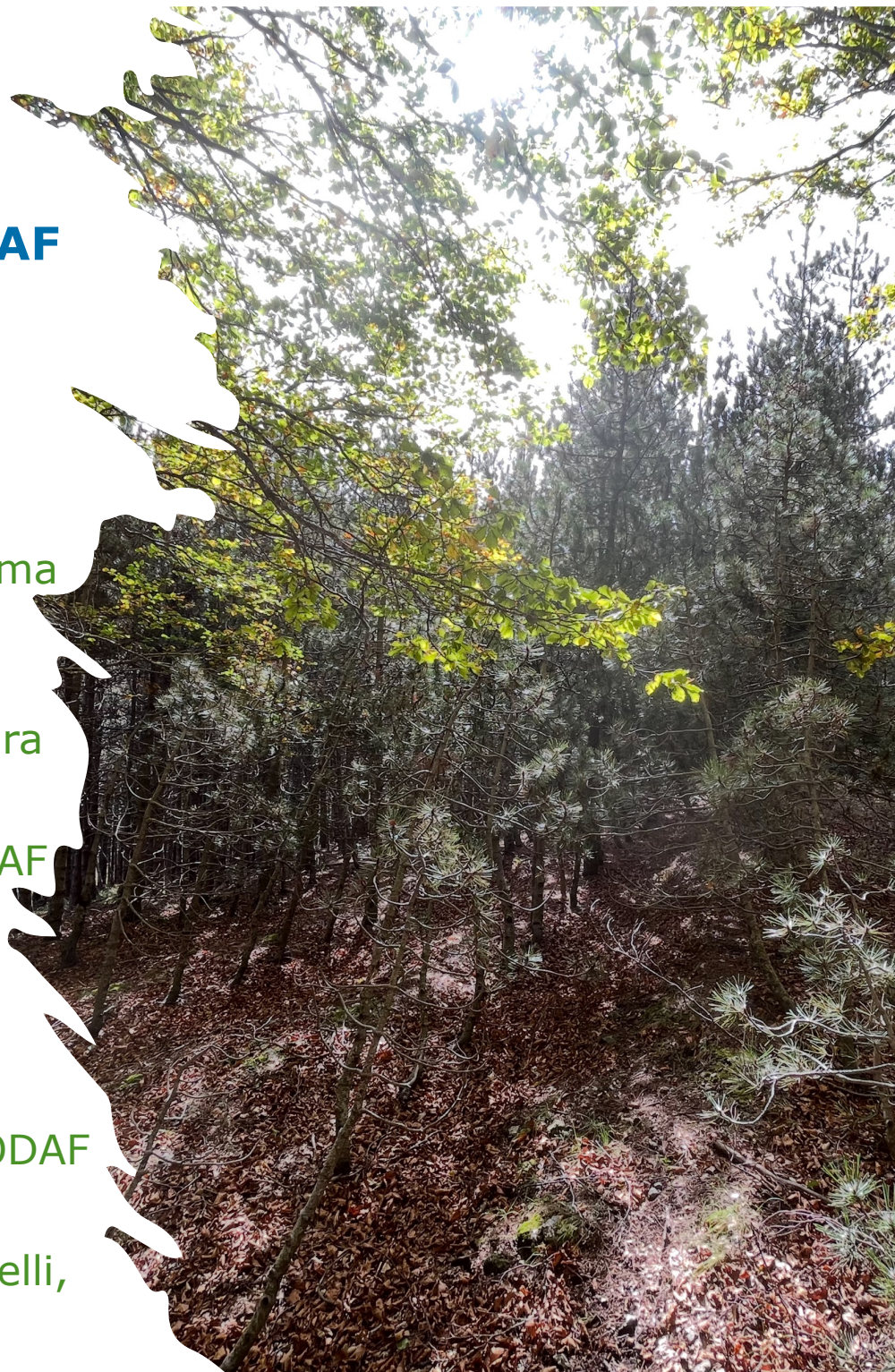



7 PARTECIPANTI UNIVERSITA'

Amicucci Antonella, Prof.ssa
Associata, Università di Urbino

Bencivenga Mattia, Prof. Ordinario,
Università di Perugia

Bonfante Paola, Prof.ssa emerita
dell'Università di Torino

Donnini Domizia, Ricercatrice
Università di Perugia

Loizzo Monica R., Prof.ssa Associata,
Università della Calabria

Petit Gaii, Prof. associato Università
di Padova

Zambonelli Alessadra, Prof.ssa
Ordinaria, Università di Bologna

Mainieri Davide, Ricercatore CNR
di Rende (CS)

Mello Antonietta, Dirigente di
ricerca del CNR di Torino

Cerasoli Fabrizio, Funzionario
Regione Marche

Gallo Enrico, Funzionario
Regione Piemonte

Mannucci Giulio, Funzionario
Regione Emilia Romagna

Manzo Alberto, Funzionario
MASAF

Ragone Francesca Anna,
Funzionaria ICQRF Toscana e
Umbria, MASAF



8 ALTRI PARTECIPANTI

Baciarelli Falini Leonardo, Collaboratore
Università di Perugia e Associazione Pianta
Tartufigena di Qualità

Bartolini Matteo, Presidente
Confederazione Italiana Agricoltori Regione
Umbria

Berni Gianfranco, Presidente Federazione
Italiana Tartuficoltori Associati

Berni Valentino, Presidente CIA Toscana

Brancadoro Antonella, Direttrice
Associazione Città del Tartufo

Cerretano Fabio, Presidente Federazione
Nazionale Associazioni Tartufai Italiani

Galletti Matteo, Vivaista piante micorrizzate
Perugia

Tanzi Lorenzo, Scrittore e tartufaio Citta di
Castello (PG)

Ringraziamenti



Presidente del CREA

Prof. Andrea Rocchi



Direttore Generale del CREA

Dott.ssa Maria Chiara Zaganelli



Osservatori Innovazione Ricerca e Sviluppo del CREA

Prof. Alberto Cavazzini, segreteria DTS e cabina di regia

USC1 - Ufficio Reclutamento, formazione e relazioni sindacali

Dott.ssa Silvia Incoronato



Direttore del CREA-FL

Prof. Piermaria Corona

Ufficio Stampa del CREA

Dott.ssa Cristina Giannetti





Formazione CREA

**Costruire
insieme il
futuro della
tartuficoltura
italiana**

🌿 Un percorso formativo che unisce **scienza, tradizione**
e **innovazione.**

🌿 Per iscrizioni ai singoli moduli del corso:



<https://formazionecrea-fl.crea.gov.it>

GRAZIE

